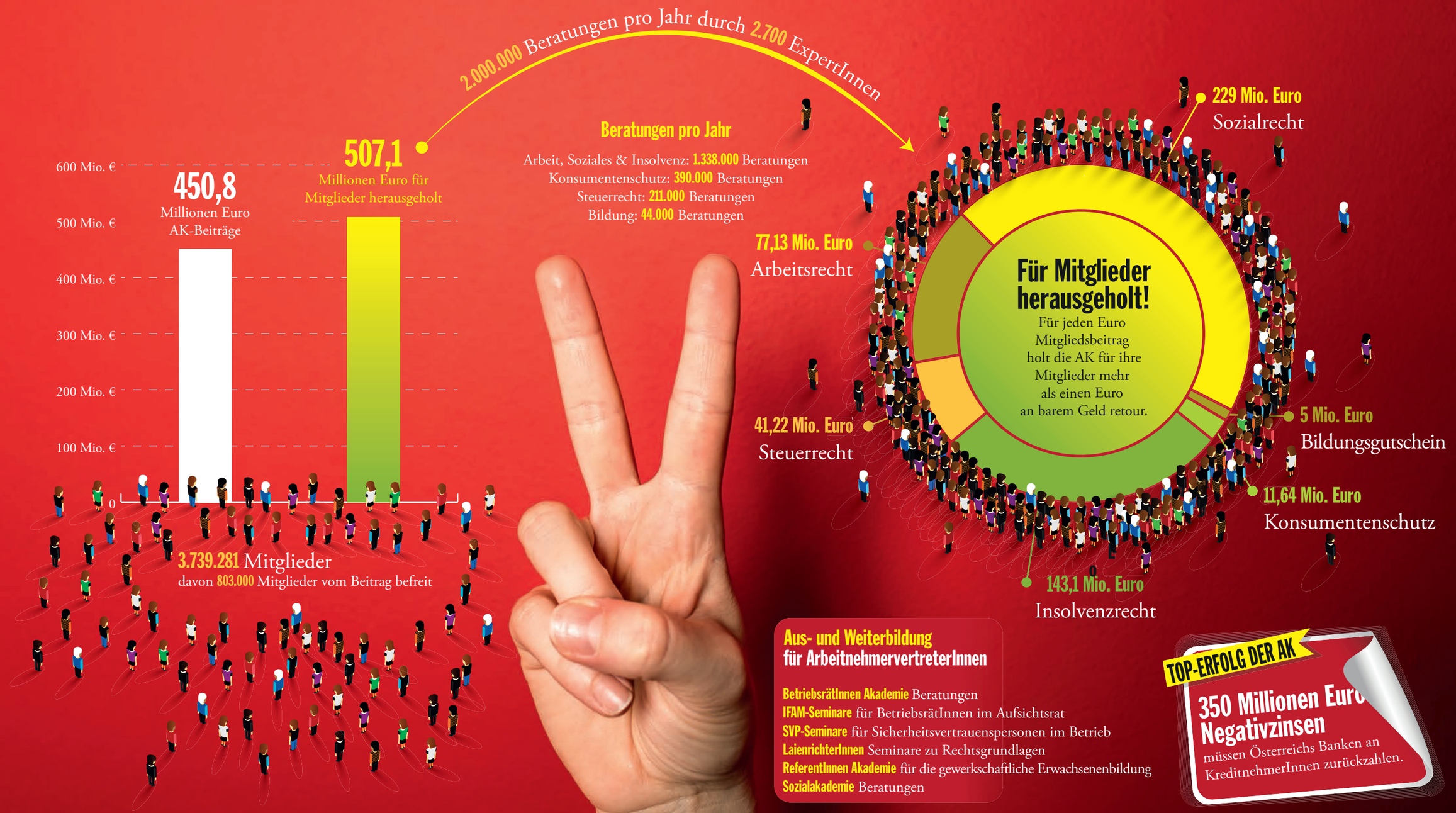Die **Arbeiterkammer** *leistet mehr, als sie kostet*